

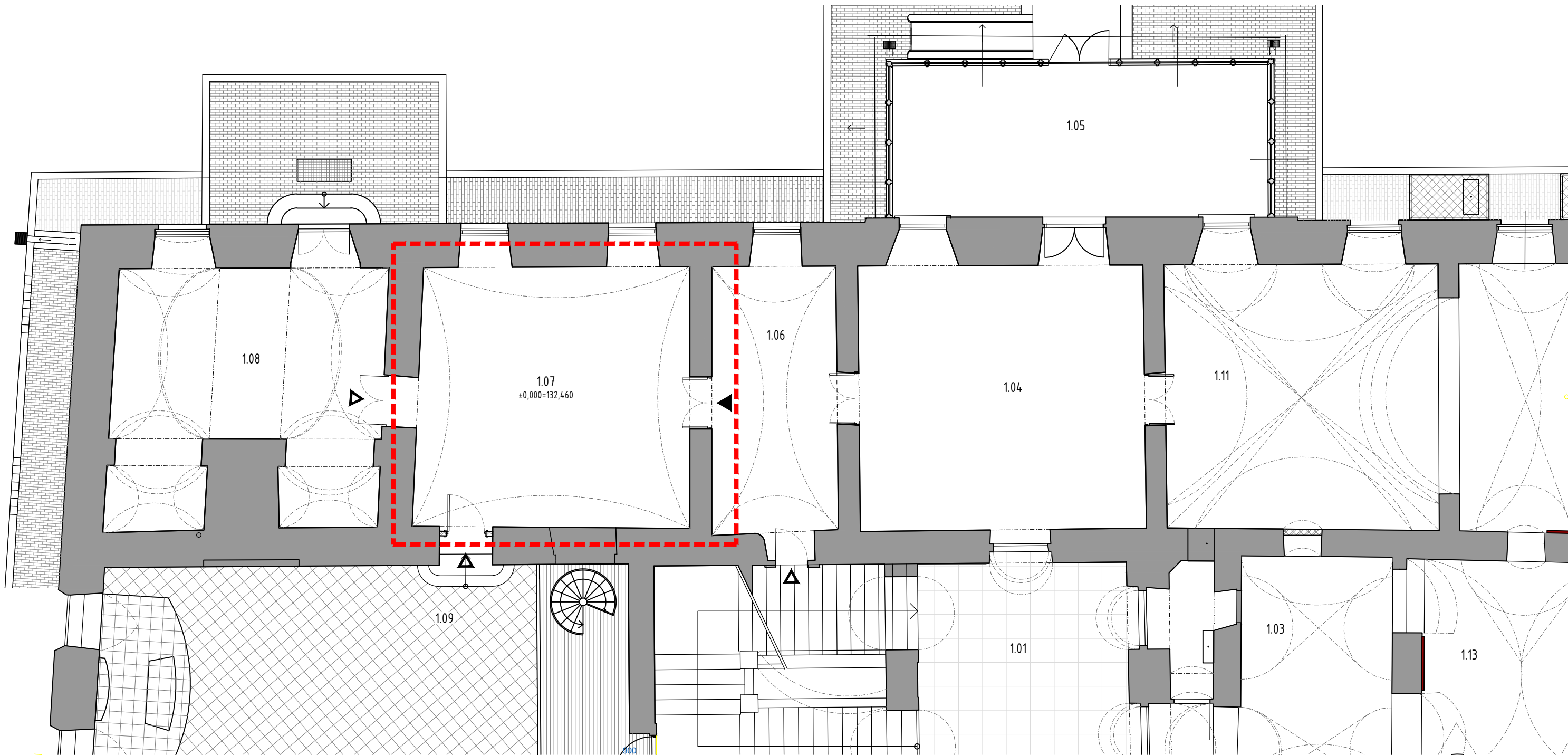

akcia / stavba		
expozícia kaštieľ voderady		
miestnosť 1.07		
vypracovanie projektovej dokumentácie		
miesto stavby	kaštieľ voderady	
adresa	zichyho námestie 250, 919 42 voderady	
poschodie	prvé nadzemné poschodie /1.NP/	
investor	bohďal s.r.o.	
adresa	levočská 1/2101 851 01 bratislava	
<div>honísek šešo architekti</div> <div>honisek@honisek-seso.sk +421 911 174 608 seso@honisek-seso.sk +421 902 087 760 hša s.r.o. jelenia 1, 811 05 bratislava staré mesto</div> <div></div>		
zodpovedný projektant	ing. arch. matej honíšek /AA 2554 SKA/ ing. arch. martin šešo /AA 2555 SKA/	
autor návrhu	ing. arch. matej honíšek ing. arch. martin šešo	
vypracovali	ing. arch. matej honíšek ing. arch. martin šešo	
profesia	architektúra	
stupeň:	PD pre TD	číslo sady:
dátum:	05.06.2023	



- táto projektová dokumentácia nenahrádza v žiadnom zmysle a v žiadnom rozsahu výrobnú dokumentáciu -
vyhotovená je pre potreby následnej výrobnéj dokumentácie jednotlivých dodávateľov a realizátorov stavby

- pred začatím realizácie je hlavný dodávateľ stavby povinný prekontrolovať všetky rozmery preveriť na stavbe
- jednotliví dodávatelia stavby sú povinní
-- zmerať presné rozmery na stavbe pred začatím výroby
-- vytvoriť výrobnú dokumentáciu na základe tejto projektovej dokumentácie a na základe technických
špecifikácií a technických riešení nimi dodávaných výrobkov
-- upozorniť na nezrovnalosti a nejasnosti v dokumentácii architekta a tieto s ním riadne prekonzultovať

- prípadné zmeny typu a druhu prvkov, alebo materiálov, ako aj členenia a farebnosti jednotlivých prvkov,
realizovať až po písomnom odsúhlasení zodpovedného projektanta
- kótované sú svetlé rozmery otvoru
- stavebné úpravy koordinovať a prekontrolovať s výkresmi PD jednotlivých profesií - prípadné nevyznačené
stavebné úpravy realizovať podľa PD jednotlivých profesií

- táto projektová dokumentácia podlieha Zákonu o autorských právach 185/2015 Z.z. /z tohto titulu je projekt
duševným vlastníctvom autora/
- jej rozmnožovanie, kopírovanie a predaj je možný len s písomným súhlasom autora

LEGENDA SYMBOLOV:

- RIEŠENÉ PRIESTORY
(miestnosti 1.06, 1.07)
- EXISTUJÚCE MURIVO
- ▽ VEDĽAJŠIE VSTUPY DO RIEŠENÝCH PRIESTOROV
- ▼ HLAVNÝ VSTUP DO RIEŠENÝCH PRIESTOROV

projektová ±0,000 = ±0,000 /podlaha 1.NP/

akcia / stavba expozícia kaštieľ voderady miestnosť 1.07 vypracovanie projektovej dokumentácie revízia 06-2023		honíšek šešo architekti hša s.r.o. jelenia 1, 811 05 bratislava staré mesto seso@honisek-seso.sk +421 902 087 760		diel PD	ARCHITEKTÚRA	
pozemok p.č. KN-C 1 kataster voderady		zodpovedný projektant autor návrhu vypracoval		profesia	E1.1 interiérové zariadenie	
investor bohdal s.r.o.		ing. arch. matej honíšek /AA 2554 SKA/ ing. arch. martin šešo /AA 2555 SKA/		názov výkresu	pôdorys riešené priestory	
adresa levočská 1/2101 851 01 bratislava		ing. arch. matej honíšek ing. arch. martin šešo		stupeň PD: PD pre TD	mierka: 1:100	sada:
okres trnava		ing. arch. matej honíšek ing. arch. martin šešo		formát: 02 x A4	výkres: E1.1-01	
kraj trnavský				dátum: 03 /2023		

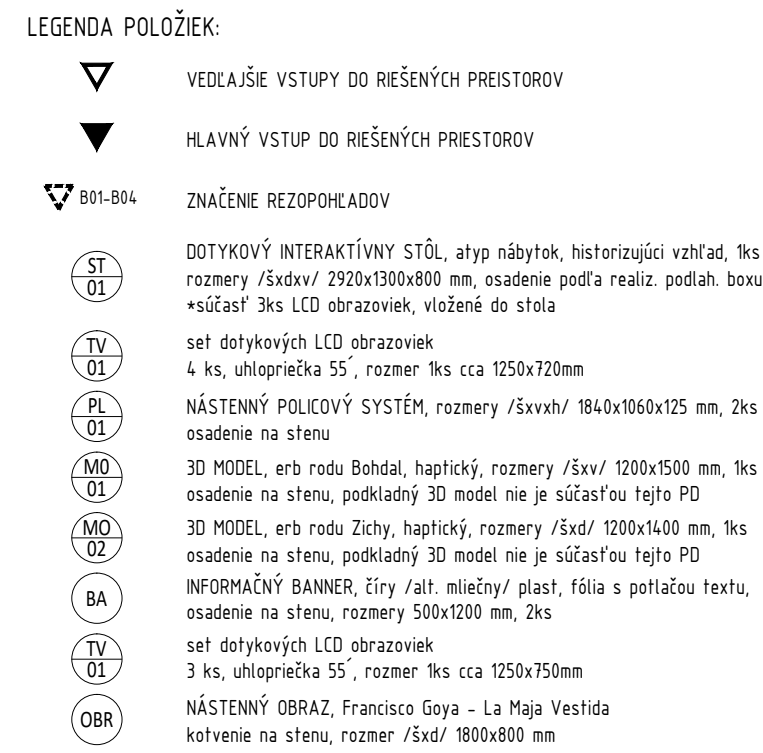

akcia / stavba expozícia kaštieľ voderady miestnosť 1.07 vypracovanie projektovej dokumentácie revízia 06-2023		honíšek šešo architekti hša s.r.o. jelenia 1, 811 05 bratislava staré mesto seso@honisek-seso.sk +421 902 087 760				diel PD ARCHITEKTÚRA	
pozemok kataster		p.č. KN-C 1 voderady		profesia E1.1 interiérové azriadenie		názov výkresu pôdorys - návrh prvkov	
investor	bohdaľ s.r.o.	zodpovedný projektant	ing. arch. matej honíšek /AA 2554 SKA/ ing. arch. martin šešo /AA 2555 SKA/	stupeň PD: PD pre TD	mierka: 1:50	sada:	
adresa	levočská 1/2101 851 01 bratislava	autor návrhu	ing. arch. matej honíšek ing. arch. martin šešo	formát: 02 x A4	výkres: E1.1-02		
okres	trnava	vypracoval	ing. arch. matej honíšek ing. arch. martin šešo	dátum: 03 /2023			
kraj	trnavský						

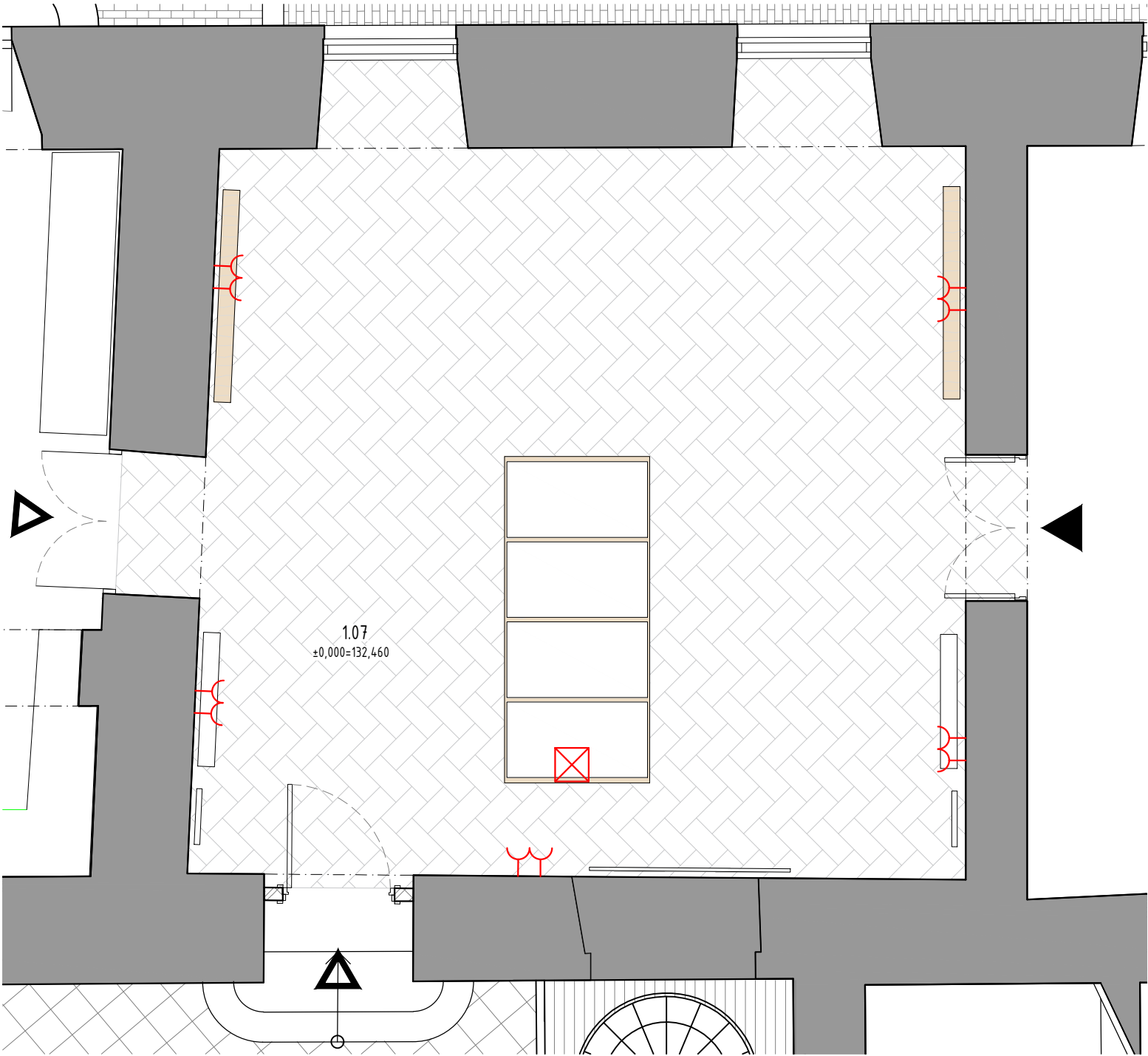

- LEGENDA POLOŽIEK:
- EXISTUJÚCA DVOJZÁSUVKA NA STENE
približná poloha podľa podkladového projektu
 - EXISTUJÚCI PODLAHOVÝ BOX
približná poloha podľa podkladového projektu
 - EXISTUJÚCA TROJZÁSUVKA NA STENE
približná poloha podľa podkladového projektu

- táto projektová dokumentácia nenahrádza v žiadnom zmysle a v žiadnom rozsahu výrobnú dokumentáciu - vyhotovená je pre potreby následnej výrobnéj dokumentácie jednotlivých dodávateľov a realizátorov stavby
- pred začatím realizácie je hlavný dodávateľ stavby povinný prekontrolovať všetky rozmery preveriť na stavbe
- jednotliví dodávatelia stavby sú povinní
 - zmerať presné rozmery na stavbe pred začatím výroby
 - vytvoriť výrobnú dokumentáciu na základe tejto projektovej dokumentácie a na základe technických špecifikácií a technických riešení nimi dodávaných výrobkov
 - upozorniť na nezrovnalosti a nejasnosti v dokumentácii architekta a tieto s ním riadne prekonzultovať
- prípadné zmeny typu a druhu prvkov, alebo materiálov, ako aj členenia a farebnosti jednotlivých prvkov, realizovať až po písomnom odsúhlasení zodpovedného projektanta
- kótované sú svetlé rozmery otvoru
- stavebné úpravy koordinovať a prekontrolovať s výkresmi PD jednotlivých profesií - prípadné nevyznačené stavebné úpravy realizovať podľa PD jednotlivých profesií
- táto projektová dokumentácia podlieha Zákonu o autorských právach 185/2015 Z.z. /z tohto titulu je projekt duševným vlastníctvom autora/
- jej rozmnožovanie, kopírovanie a predaj je možný len s písomným súhlasom autora

projektová ±0,000 = ±0,000 /podlaha 1.NP/

akcia / stavba expozícia kaštieľ voderady miestnosť 1.07 vypracovanie projektovej dokumentácie revízia 06-2023		honíšek šešo architekti hša s.r.o. jelenia 1, 811 05 bratislava staré mesto seso@honisek-seso.sk +421 902 087 760				diel PD	ARCHITEKTÚRA		
pozemok	p.č. KN-C 1	kataster		voderady		profesia	E1.1 interiérové azriadenie		
						názov výkresu	pôdorys – elektro		
investor	bohdaľ s.r.o.	zodpovedný projektant	ing. arch. matej honíšek /AA 2554 SKA/ ing. arch. martin šešo /AA 2555 SKA/			stupeň PD: PD pre TD		mierka: 1:50	sada:
adresa	levočská 1/2101 851 01 bratislava	autor návrhu	ing. arch. matej honíšek ing. arch. martin šešo			formát: 02 x A4	výkres: E1.1-03		
okres	trnava	vypracoval	ing. arch. matej honíšek ing. arch. martin šešo			dátum: 03 /2023			
kraj	trnavský								

- BA informačný banner
- rozmer 1200x500mm
 - osadenie spodná hrana 300mm od hornej hrany sokla
 - povrchový materiál plast číry, alt. mliečny
 - polep číra fólia s textom čiernej farby
- /presné znenie textu určí investor po výbere dodávateľa/

- MO-02 3D model erbu Zichyovcov
- haptický model, vhodný pre užívanie zrakovo slabších
 - podklad pre výrobu 3D modelu erbu
 - bude špecifikovaný v ďalšom dieli PD
 - rozmery /šxv/ 1200x1400 mm
 - odsadenie od hornej hrany sokla 300 mm



- OBR nástenný obraz
- replika obrazu
 - rozmery /šxv/ 1800x800 mm
 - odsadenie od hornej hrany sokla 300 mm

- ST-01 interaktívny stôl
- rozmer /šxdxv/ 2920x1300x800 mm
 - osadené zapustené LCD obrazovky 55" uhlopriečka
 - /presná špecifikácia technológie vo výkaze výmere/
 - historizujúci štýl prvku

- PL-01 policový systém
- rozmer /šxdxh/ 1840x1060x125 mm
 - osadenie na stenu, 4x kotvéné úchyty
 - 6x lepená grafika
 - 6x exponát
 - historizujúci štýl prvku

rozмеры, výkaz výмер jednotlivých prvků v samostatných výkresoch *
historizujúce nábytkové prvky musia mať pred výrobou vypracovanú výrobnú dokumentáciu vybraným dodávateľom *
detaily historizujúceho nábytku budú konzultované a predložené na schválenie zodpovednému projektantovi *

- táto projektová dokumentácia nenahrádza v žiadnom zmysle a v žiadnom rozsahu výrobnú dokumentáciu - vyhotovená je pre potreby následnej výrobnéj dokumentácie jednotlivých dodávateľov a realizátorov stavby

- pred začatím realizácie je hlavný dodávateľ stavby povinný prekontrolovať všetky rozmery preveriť na stavbe
- jednotliví dodávatelia stavby sú povinní
 - zmerať presné rozmery na stavbe pred začatím výroby
 - vytvoriť výrobnú dokumentáciu na základe tejto projektovej dokumentácie a na základe technických špecifikácií a technických riešení nimi dodávaných výrobkov
 - upozorniť na nezrovnalosti a nejasnosti v dokumentácii architekta a tieto s ním riadne prekonzultovať

- prípadné zmeny typu a druhu prvků, alebo materiálov, ako aj členenia a farebnosti jednotlivých prvků, realizovať až po písomnom odsúhlasení zodpovedného projektanta
- kótované sú svetlé rozmery otvoru
- stavebné úpravy koordinovať a prekontrolovať s výkresmi PD jednotlivých profesií - prípadné nevyznačené stavebné úpravy realizovať podľa PD jednotlivých profesií

- táto projektová dokumentácia podlieha Zákonu o autorských právach 185/2015 Z.z. /z tohto titulu je projekt duševným vlastníctvom autora/
- jej rozmnožovanie, kopírovanie a predaj je možný len s písomným súhlasom autora

projektová ±0,000 = ±0,000 /podlaha 1.NP/

akcia / stavba	
expozícia kaštieľa voderady	
miestnosť 1.07	
vypracovanie projektovej dokumentácie	
miesto stavby	kaštieľ voderady
adresa	zichyho námestie 250, 919 42 voderady
poschodie	prvé nadzemné poschodie /1.NP/
investor	bohdaľ s.r.o.
adresa	levočská 1/2101 851 01 bratislava

honísek šešo architekti			
honisek@honisek-seso.sk +421 911 174 608 seso@honisek-seso.sk +421 902 087 760 hša s.r.o. jelenia 1, 811 05 bratislava staré mesto			
zodpovedný projektant	ing. arch. matej honísek /AA 2554 SKA/ ing. arch. martin šešo /AA 2555 SKA/		
autor návrhu	ing. arch. matej honísek ing. arch. martin šešo		
vypracovali	ing. arch. matej honísek ing. arch. martin šešo		
profesia	architektúra		
diel PD	E1.1 interiérové zariadenie		
názov výkresu	rezopohl'ad B01		
stupeň:	PD pre TD	mierka:	číslo sady:
formát:	2 x A4	1:25	
dátum:	05.06.2023	výkres: E1.1-06	

BA informačný banner
- rozmer 1200x500mm
- osadenie spodná hrana 300mm od hornej hrany sokla
- povrchový materiál plast číry, alt. mliečny
- polep číra fólia s textom čiernej farby
/presné znenie textu určí investor po výbere dodávateľa/

OBR nástenný obraz
- replika obrazu
- rozmery /šxv/ 1800x800 mm
- odsadenie od hornej hrany sokla 300 mm

MO-02 3D model erbu Zichyovcov
- haptický model, vhodný pre užívanie zrakovo slabších
- podklad pre výrobu 3D modelu erbu
- bude špecifikovaný v ďalšom dieli PD
- rozmery /šxv/ 1200x1400 mm
- odsadenie od hornej hrany sokla 300 mm



MO-02 3D model erbu Bohdalovcov
- haptický model, vhodný pre užívanie zrakovo slabších
- podklad pre výrobu 3D modelu erbu
- bude špecifikovaný v ďalšom dieli PD
- rozmery /šxv/ 1200x1500 mm
- odsadenie od hornej hrany sokla 300 mm

ST-01 interaktívny stôl
- rozmer /šxdxv/ 2920x1300x800 mm
- osadené zapustené LCD obrazovky 55" uhlopriečka
- /presná špecifikácia technológie vo výkaze výmere/
- historizujúci štýl prvku

BA informačný banner
- rozmer 1200x500mm
- osadenie spodná hrana 300mm od hornej hrany sokla
- povrchový materiál plast číry, alt. mliečny
- polep číra fólia s textom čiernej farby
/presné znenie textu určí investor po výbere dodávateľa/

rozмеры, výказ výмер jednotlivých prvkov v samostatných výkresoch *
historizujúce nábytkové prvky musia mať pred výrobou vypracovanú výrobnú dokumentáciu vybraným dodávateľom *
detaily historizujúceho nábytku budú konzultované a predložené na schválenie zodpovednému projektantovi *

- táto projektová dokumentácia nenahrádza v žiadnom zmysle a v žiadnom rozsahu výrobnú dokumentáciu - vyhotovená je pre potreby následnej výrobnéj dokumentácie jednotlivých dodávateľov a realizátorov stavby

- pred začatím realizácie je hlavný dodávateľ stavby povinný prekontrolovať všetky rozmery preveriť na stavbe
- jednotliví dodávatelia stavby sú povinní
- zmerať presné rozmery na stavbe pred začatím výroby
- vytvoriť výrobnú dokumentáciu na základe tejto projektovej dokumentácie a na základe technických špecifikácií a technických riešení nimi dodávaných výrobkov
- upozorniť na nezrovnalosti a nejasnosti v dokumentácii architekta a tieto s ním riadne prekonzultovať

- prípadné zmeny typu a druhu prvkov, alebo materiálov, ako aj členenia a farebnosti jednotlivých prvkov, realizovať až po písomnom odsúhlasení zodpovedného projektanta
- kótované sú svetlé rozmery otvoru
- stavebné úpravy koordinovať a prekontrolovať s výkresmi PD jednotlivých profesií - prípadné nevyznačené stavebné úpravy realizovať podľa PD jednotlivých profesií

- táto projektová dokumentácia podlieha Zákonu o autorských právach 185/2015 Z.z. /z tohto titulu je projekt duševným vlastníctvom autora/
- jej rozmnožovanie, kopírovanie a predaj je možný len s písomným súhlasom autora

projektová ±0,000 = ±0,000 /podlaha 1.NP/

akcia / stavba	
expozícia kaštieľa voderady	
miestnosť 1.07	
vypracovanie projektovej dokumentácie	
miesto stavby	kaštieľ voderady
adresa	zichyho námestie 250, 919 42 voderady
poschodie	prvé nadzemné poschodie /1.NP/
investor	bohdaľ s.r.o.
adresa	levočská 1/2101 851 01 bratislava

honísek šešo architekti			
honisek@honisek-seso.sk +421 911 174 608 seso@honisek-seso.sk +421 902 087 760 hša s.r.o. jelenia 1, 811 05 bratislava staré mesto			
zodpovedný projektant	ing. arch. matej honísek /AA 2554 SKA/ ing. arch. martin šešo /AA 2555 SKA/		
autor návrhu	ing. arch. matej honísek ing. arch. martin šešo		
vypracovali	ing. arch. matej honísek ing. arch. martin šešo		
profesia	architektúra		
diel PD	E1.1 interiérové zariadenie		
názov výkresu	rezopohl'ad B02		
stupeň:	PD pre TD	mierka:	číslo sady:
formát:	2 x A4	1:25	
dátum:	05.06.2023	výkres:	E1.1-07

- historizujúci štýl prvků

- historizujúci štýl prvku

projektová ±0,000 = ±0,000 /podlaha 1.NP/

vypracovanie projektovej dokumentácie

stupeň:	PD pre TD	mierka:	číslo sady:
formát:	2 x A4	1:25	
dátum:	05.06.2023	výkres:	
			E1.1-08

- historizujúci štýl prvku

- BA informačný banner
- rozmer 1200x500mm
 - osadenie spodná hrana 300mm od hornej hrany sokla
 - povrchový materiál plast číry, alt. mliečny
 - polep číra fólia s textom čiernej farby
 - /presné znenie textu určí investor po výbere dodávateľa/

- MO-02 3D model erbu Bohdalovcov
- haptický model, vhodný pre užívanie zrakovu slabších
 - podklad pre výrobu 3D modelu erbu bude špecifikovaný v ďalšom dieli PD
 - rozmery /šxv/ 1200x1500 mm
 - odsadenie od hornej hrany sokla 300 mm

- OBR nástenný obraz
- replika obrazu
 - rozmery /šxv/ 1800x800 mm
 - odsadenie od hornej hrany sokla 300 mm



- PL-01 policový systém
- rozmer /šxdxh/ 1840x1060x125 mm
 - osadenie na stenu, 4x kotevné úchyty
 - 6x lepená grafika
 - 6x exponát
 - historizujúci štýl prvku

- ST-01 interaktívny stôl
- rozmer /šxdxv/ 2200x1300x800 mm
 - osadené zapustené LCD obrazovky 55" uhlopriečka
 - /presná špecifikácia technológie vo výkaze výmere/
 - historizujúci štýl prvku

rozмеры, výказ výмер jednotlivých prvkov v samostatných výkresoch *
historizujúce nábytkové prvky musia mať pred výrobou vypracovanú výrobnú dokumentáciu vybraným dodávateľom *
detaily historizujúceho nábytku budú konzultované a predložené na schválenie zodpovednému projektantovi *

- táto projektová dokumentácia nenahrádza v žiadnom zmysle a v žiadnom rozsahu výrobnú dokumentáciu - vyhotovená je pre potreby následnej výrobnéj dokumentácie jednotlivých dodávateľov a realizátorov stavby

- pred začatím realizácie je hlavný dodávateľ stavby povinný prekontrolovať všetky rozmery preveriť na stavbe
- jednotliví dodávatelia stavby sú povinní
 - zmerať presné rozmery na stavbe pred začatím výroby
 - vytvoriť výrobnú dokumentáciu na základe tejto projektovej dokumentácie a na základe technických špecifikácií a technických riešení nimi dodávaných výrobkov
 - upozorniť na nezrovnalosti a nejasnosti v dokumentácii architekta a tieto s ním riadne prekonzultovať

- prípadné zmeny typu a druhu prvkov, alebo materiálov, ako aj členenia a farebnosti jednotlivých prvkov, realizovať až po písomnom odsúhlasení zodpovedného projektanta
- kótované sú svetlé rozmery otvoru
- stavebné úpravy koordinovať a prekontrolovať s výkresmi PD jednotlivých profesií - prípadné nevyznačené stavebné úpravy realizovať podľa PD jednotlivých profesií

- táto projektová dokumentácia podlieha Zákonu o autorských právach 185/2015 Z.z. /z tohto titulu je projekt duševným vlastníctvom autora/
- jej rozmnožovanie, kopírovanie a predaj je možný len s písomným súhlasom autora

projektová ±0,000 = ±0,000 /podlaha 1.NP/

akcia / stavba	
expozícia kaštieľa voderady	
miestnosť 1.07	
vypracovanie projektovej dokumentácie	
miesto stavby	kaštieľ voderady
adresa	zichyho námestie 250, 919 42 voderady
poschodie	prvé nadzemné poschodie /1.NP/
investor	bohdaľ s.r.o.
adresa	levočská 1/2101 851 01 bratislava

honísek šešo architekti			
honisek@honisek-seso.sk +421 911 174 608 seso@honisek-seso.sk +421 902 087 760 hša s.r.o. jelenia 1, 811 05 bratislava staré mesto			
zodpovedný projektant	ing. arch. matej honísek /AA 2554 SKA/ ing. arch. martin šešo /AA 2555 SKA/		
autor návrhu	ing. arch. matej honísek ing. arch. martin šešo		
vypracovali	ing. arch. matej honísek ing. arch. martin šešo		
profesia	architektúra		
diel PD	E1.1 interiérové zariadenie		
názov výkresu	rezopohl'ad B04		
stupeň:	PD pre TD	mierka:	číslo sady:
formát:	2 x A4	1:25	
dátum:	05.06.2023	výkres: E1.1-09	

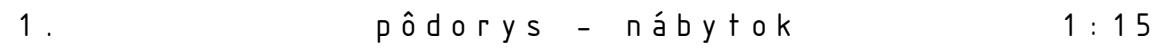

PL-01 tabuľka drevených dosiek			
označenie	profil	počet /ks/	plocha /m ² /
PL-01	MDF Doska	1	1,80
PL-02	MDF Doska	1	0,13
PL-02	MDF Doska	1	0,13
PL-04	MDF Doska	1	0,04
PL-04	MDF Doska	1	0,04
PL-04	MDF Doska	1	0,04
PL-04	MDF Doska	1	0,04
PL-04	MDF Doska	1	0,04
PL-04	MDF Doska	1	0,04
PL-04	MDF Doska	1	0,04
PL-04	MDF Doska	1	0,04
PL-04	MDF Doska	1	0,04
PL-05	MDF Doska	1	0,15
PL-05	MDF Doska	1	0,15
PL-05	MDF Doska	1	0,15
PL-05	MDF Doska	1	0,16
PL-05	MDF Doska	1	0,16
PL-05	MDF Doska	1	0,16
		19	3,39 m ²

ROZMERY ZOSTAVY	ROZMERY ZAKRESLENÉ VO VÝKRESE	MIERKA	LIST č.
POVRCHOVÁ ÚPRAVA	MATERIÁL MDF DOSKA , DREVODEKOR: Natural Halifax		
POČET ZOSTÁV /ks/	1 ks		
POZNÁMKA	* TENTO VÝKRES, NENAHRÁDZA VÝROBNÚ DOKUMENTÁCIU. * PRED ZAHÁJENÍM VÝROBY VÝROBKOV JE NUTNÉ OVERIŤ SKUTOČNÉ ROZMERY PRIAMO NA STAVBE A ZAMERAŤ ICH * VÝROBNÚ DOKUMENTÁCIU PREDLOŽIŤ NA POSÚDENIE HLAVNÉMU PROJEKTANTOVI A INVESTOROVI S ROZKRESLENÝMI DETAILAMI		

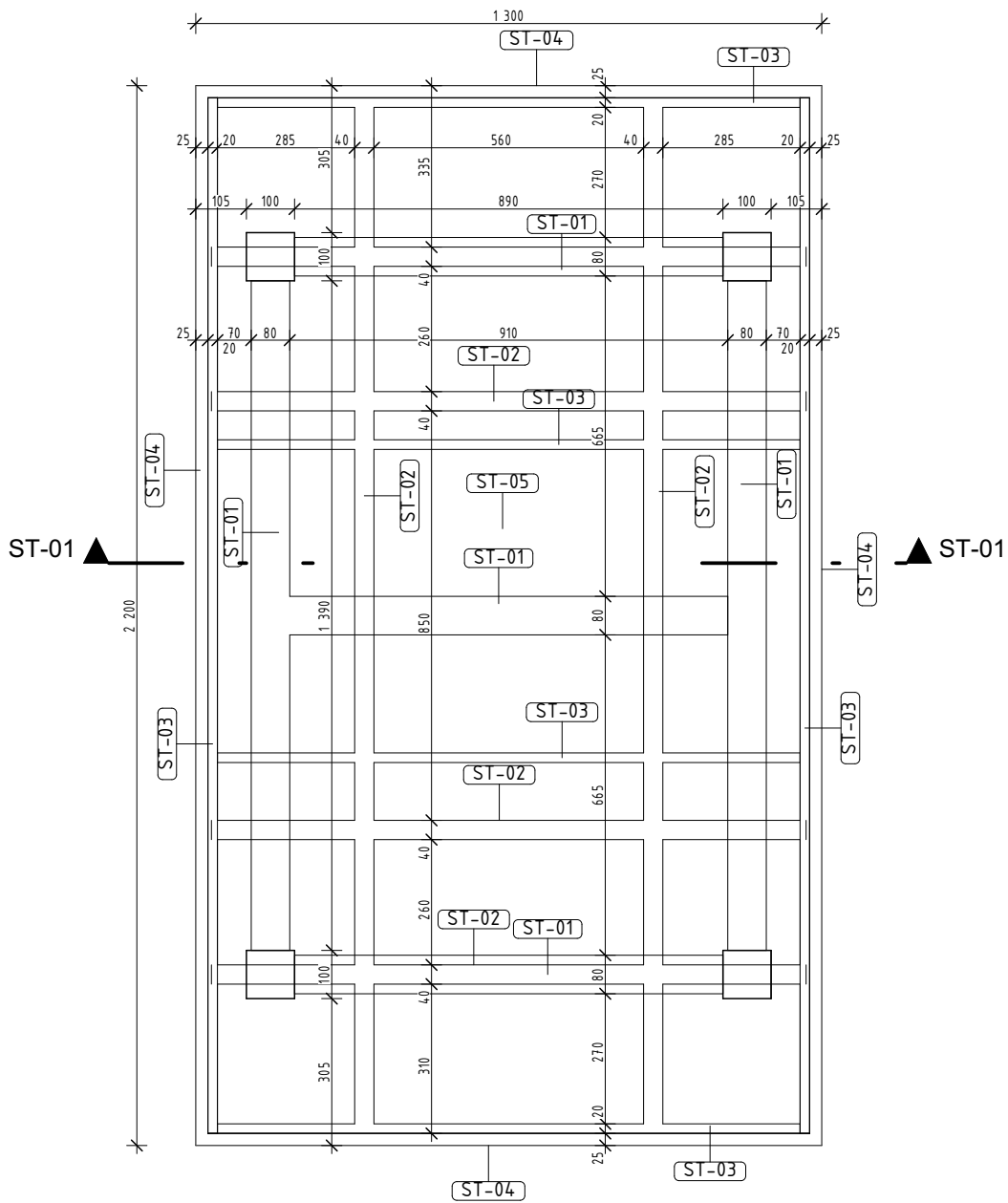

1. pôdorys - stôl 1 : 15

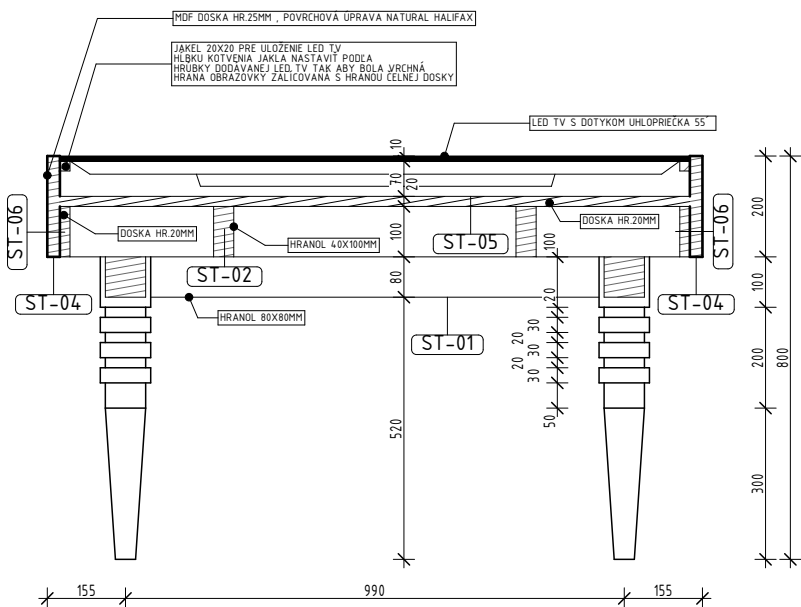

ST - 0 1 r e z a 1 : 15

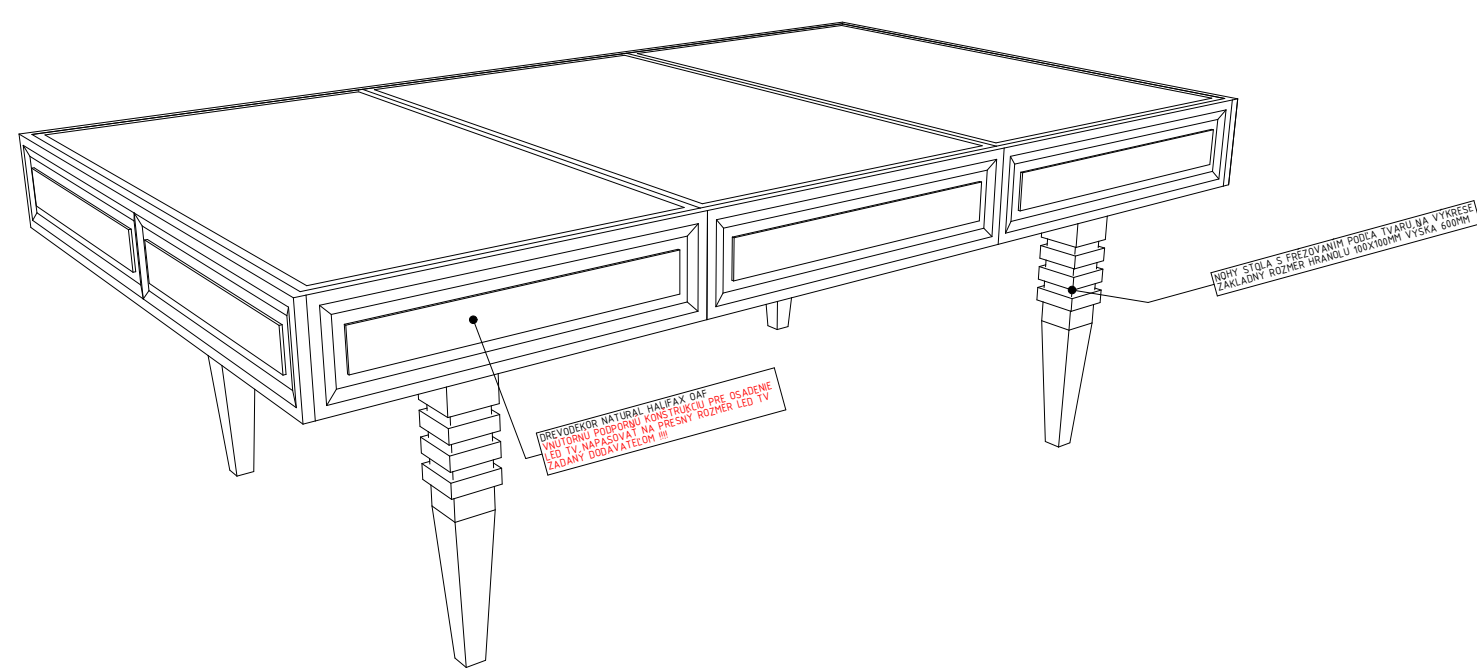

ST - 0 1 Perspektíva stola 1 : 25

ST-01 tabuľka drevených dosiek			
označenie	profil	počet /ks/	plocha /m ² /
ST-05	MDF Doska	1	2,69
ST-01 tabuľka drevených dosiek			
označenie	profil	počet /ks/	plocha /m ² /
ST-04	MDF Doska	1	0,26
ST-04	MDF Doska	1	0,26
ST-04	MDF Doska	1	0,43
ST-04	MDF Doska	1	0,44
		4	1,39 m ²

ST-01 tabuľka drevených trámov a dosiek			
označenie	profil	počet /ks/	dĺžka /mm/
ST-01	Hranol 80x80	1	910
ST-01	Hranol 80x80	2	890
ST-01	Hranol 80x80	2	1 390
ST-02	Hranol 40x100	1	850
ST-02	Hranol 40x100	1	890
ST-02	Hranol 40x100	4	260
ST-02	Hranol 40x100	4	290
ST-02	Hranol 40x100	4	1 235
ST-06	Doska 20x100	2	2 150
			18 650 mm

ST-01 OCEL. TRAMY			
označenie	profil	počet /ks/	dĺžka /mm/
ST-03	ocel' JAKL 20x20 mm	2	2 150
ST-03	ocel' JAKL 20x20 mm	4	1 210
			9 140 mm

ROZMERY ZOSTAVY	ROZMERY ZAKRESLENÉ VO VÝKRESE	MIERKA	LIST č.
POVRCHOVÁ ÚPRAVA	MATERIÁL MDF DOSKA , DREVODEKOR: Natural Halifax		
POČET ZOSTÁV /ks/	1 ks		
POZNÁMKA	* TENTO VÝKRES, NENAHRÁDZA, VÝROBNÚ DOKUMENTÁCIU. * PRED ZAHÁJENÍM VÝROBY VÝROBKOV JE NUTNÉ OVERIŤ SKUTOČNÉ ROZMERY PRIAMO NA STAVBE A ZAMERAŤ ICH * VÝROBNÚ DOKUMENTÁCIU PREDLOŽIŤ NA POSÚDENIE HLAVNÉMU PROJEKTANTOVI A INVEŠTOROVI S ROZKRESLENÝMI DETAILAMI		